

2021. 11월 반상회 홍보자료

연번	제 목	담당부서
1	코로나19 예방접종 11~12월 시행계획 안내	코로나19 예방접종추진단
2	영화의 전당 영화전문도서관 「The Library」 운영	영상콘텐츠산업과
3	2021 글로벌 헬스케어 위크 개최 안내	첨단의료산업과
4	부산도서관 구독형 전자책 서비스 시행	부산도서관
5	「희망2022나눔캠페인」 성금모금 동참	복지정책과
6	2021 문화예술 플리마켓 <마켓,B-아트!> 개최	문화예술과
7	통장에서 잠자는 내 숨은 자산 찾아가세요	금융감독원

1 코로나19 예방접종 11~12월 시행계획 안내

- ◇ 50세 이상, 기저질환자, 우선접종 직업군, 안센접종자 추가접종 실시
- ◇ 1차·2차 미접종자 상시접종 실시

■ 접종일정

○ 추가접종(Booster Shot) 안내 ☞ 접종완료 후 6개월 이상 경과자.

√ 안센접종자의 경우 기본접종 완료 2개월 이후 추가접종 가능

접종대상	사전예약 시기	접종시기	백신종류	접종기관
50세 이상 연령층	11. 1.(월)~ * 접종 가능일 3주전부터 개별문자로 안내예정 (기저질환자의 경우 사전안내 없이 직접 예약)	11. 15.(월)~	화이자 또는 모더나 * 안센접종자 중 30세 이상 희망자는 안센 추가접종 가능	위탁의료 기관 * 안센백신 → 보건소
18~49세 기저질환자 (내분비장애, 심혈관·만성신장· 신경계·소화기 질환)				
18~49세 우선접종 직업군 (1차 대응요원, 사회필수인력, 특수교육·보육교사, 돌봄종사자, 보건의료인 등)				
안센백신접종자 (접종 후 2개월 경과자)	10. 28.(목)~	11. 8.(월)~		

※ 기저질환자는 사전예약 시 기저질환 여부 체크(별도 제출서류 없음)

○ 1차·2차 미접종자 접종 안내

18세 이상 미접종자	<ul style="list-style-type: none"> ◆ 현장방문(의료기관 보유물량 확인 필요) ◆ SNS(네이버·카카오) 당일 신속예약서비스를 통한 잔여백신 신청 ◆ 의료기관 문의 후 예비명단 등록 <p>※ 2차 미접종자 중 접종간격 미경과자는 사전예약 누리집에서도 예약일 변경 가능</p>
-------------	---

○ 문의 : 질병관리청(☎1339), 부산시 콜센터(☎1661-1777), 관할 보건소

■ 협조사항

- 구군 홈페이지, 소식지(구보, 반상회보 등) 게재 홍보
- 각종 자생단체, 유관기관 회의 시 홍보 등



질병관리청



부산광역시
BUSAN METROPOLITAN CITY

코로나19 예방접종

추가접종 · 미접종자 접종 안내

코로나19 예방접종
사전예약 →

누리집 (<https://ncvr.kdca.go.kr>)



QR코드를 스캔하면
예방접종 사전예약
누리집으로 바로 이동합니다.



★ 기본접종 완료 후 6개월이 지나신 분은 추가접종에 참여해 주세요

※ 안센접종자의 경우 기본접종 완료 2개월 이후 추가접종 가능

접종대상	사전예약 시기	접종시기	백신종류	접종기관
50세 연령층	11. 1.(월) ~	11. 15.(월) ~		
18~49세 기저질환자 (내분비장애, 심혈관, 만성신장·호흡기, 신경계, 소화기 질환)	* 추가접종 가능일 기준 3주전부터 개별문자 등을 통해 접종대상 여부 및 방법 안내 (기저질환자의 경우 사전안내 없이 본인이 직접 예약)	* 추가접종 가능일 기준 2주전부터 예방접종 사전예약 누리집 등을 통해 사전예약 가능	화이자 또는 모더나	위탁 의료기관 * 잔여백신 가능
18~49세 우선접종 직업군 (1차 대응요원, 사회필수인력, 특수교육·보육교사, 돌봄종사자, 보건의료인 등)				
안센백신접종자 (접종 후 2개월 경과자)	10. 28.(목) ~	11. 8.(월) ~	화이자 또는 모더나 * 30세 이상 희망자는 안센 접종가능	위탁 의료기관 * 안센백신 : 보건소

※ 기저질환자는 사전예약시 기저질환 여부 체크(별도 제출서류 없음)

★ 1차·2차 미접종하신 분은 언제·어디서나 안전하게 접종받을 수 있어요

18세 이상 미접종자

1. 현장방문(의료기관 보유물량 확인 필요)
 2. SNS(네이버, 카카오) 당일 신속예약서비스를 통한 잔여백신 신청
 3. 의료기관 문의 후 예비명단 등록
- * 2차 미접종자 중 접종간격 미경과 대상자는 사전예약 누리집에서도 접종예약일 변경 가능

문의 : 질병관리청 콜센터(☎1339), 부산시 콜센터(☎1661-1777), 관할 보건소

2 영화의전당 영화전문도서관 「The Library」 운영

- ◇ 「유네스코 영화 창의도시 부산」에 걸맞는 영화전문도서관 개관
- ◇ 4만여 종의 영화 도서 및 영상자료와 전시·영상체험공간 조성 운영

이용안내

- 운영장소 : 영화의전당 더블콘(1F~4F) *2F 운영사무실
- 이용대상 : 누구나 (단 만 15세 미만은 보호자 동반) / 무료
- 이용시간 : 평일 오전9시30분~오후8시/ 주말,공휴일 오전9시~오후6시
- 휴 관 일 : 매주 월요일, 1월 1일, 설 연휴, 추석 연휴 (기타 필요시)

운영현황

층별	주요 시설(콘텐츠)	비고
1층	- 부산국제영화제의 역사, 유명 영화인 핸드프린팅, 역대 자원봉사자 이름을 기록한 전시 - '오늘의 주인공', '손도장 방명록' 등 체험	야외 대형LED 전광판 연계
3층	- 다목적 라운지(토론회, 시사회 등 개최)	
4층	- 영화전문도서관, 영상자료(DVD,VOD 등) 관람, 시네마 스트리밍(부산국제영화제 역대 작품작 감상)	국내·외 영상자료 등 2만여 점 시나리오 등 문헌자료 2만여 점



영화인핸드프린팅전시(1F)



영화도서관 열람실(4F)



팝업시네마(4F)



대형 LED스크린(야외광장)

기타 시설[야외]

- 영화의 전당 사이니지* 운영 *공공장소설치,각종정보를 전용스크린으로 제공하는 장치
 - 한국영화 100년 기념 열주(부산관련 영화30편 및 영화인/후반작업시설~BCC)
 - 미디어아트 「영화 속 스크린 체험」 (비프힐 유리면), 큐브인(시네마운틴앞)
 - 보는 위치에 따라 달라지는 부산국제영화제 조형물 (더블콘 입구)

◇ 고령화사회 진입에 따른 효율적인 건강관리 및 항노화와 화장품 뷰티 분야 지역기업 등의 국내·외 시장 개척, 교류 도모

■ 개요

- 행사명칭 : 2021 글로벌 헬스케어 위크 * 3개 행사 통합 개최
- 행사기간 : 11. 25(목) ~ 11. 27(토)
- 행사장소 : 벅스코 제2전시장 4홀(1층)
- 주최/주관 : 부산광역시/(주)벅스코, (재)부산테크노파크
- 주요내용 : 전시회, 전문가 세미나, 부대행사* 등

* 주요 부대행사 : 돌봄서비스(산모돌보미, 요양보호사) 설명회 & 취업박람회(11.25.~26.)

■ 주요내용

- 국제 복지재활 시니어 전시회
 - 전시관 : 고령친화 제품, 복지·재활 의료기기, 헬스케어 제품 등
 - 체험관 : 건강상태 측정, 운동 종목, 건강기능식품 업체 등
- 부산 국제 항노화(안티에이징) 엑스포
 - 전시관 : 바이오항노화산업 관련 제품 전시 및 체험
 - 세미나 : 고령친화산업 기술세미나(11월 25일, 행사장 내 무대)
- 부산 화장품 뷰티 페스티벌
 - 전시관 : 화장품뷰티 분야 기업 제품 전시 및 체험
 - (네이버)라이브 커머스 : 11월 25일, 행사장 내 스튜디오

■ 협조사항

- 구·군 홈페이지, 소식지(구·군보, 반상회보 등) 게재 홍보
- 각종 자생단체, 유관기관 회의 시 홍보 등

www.ghcw.co.kr



100세 시대 건강관리의 모든 것!

2021 글로벌 헬스케어 위크

GLOBAL HEALTHCARE WEEK 2021

2021.
11.25 목 - 11.27 토

BEXCO 제2전시장 4홀(1층)

주최 부산광역시
BUSAN METROPOLITAN CITY

주관 bexco

제2산업단지
부산테크노파크
BUSAN TECHNO PARK후원 보건복지부
Ministry of Health
and Welfare중소벤처기업부
Ministry of SMEs and Startups산업통상자원부
Ministry of Trade, Industry and Energy

KHIDI 한국보건산업진흥원

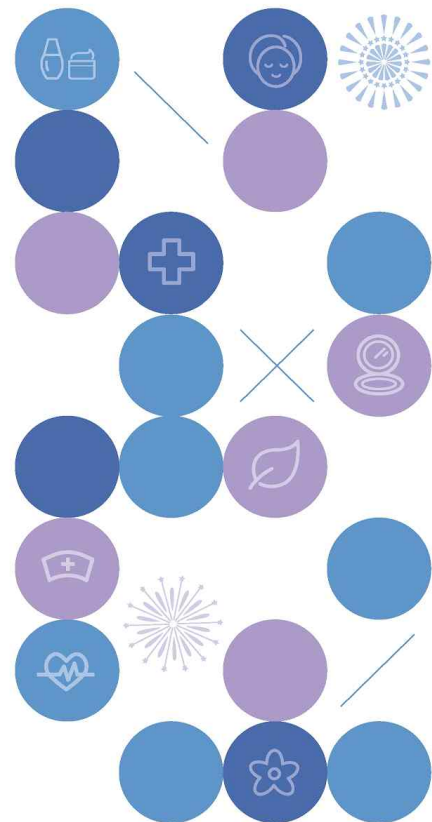
BEPA 부산경제진흥원
Busan Economic Promotion AgencyBCBA Busan Cosmetics Business Association
(사) 부산화장품산업협회SHA 한국스마트헬스케어협회
Korean Smart Healthcare Association부산경남
대표방송 KNNDSU Dongseo University
동서대학교

국제복지재활시니어전시회

부산국제안티에이징엑스포

부산화장품뷰티페스티벌

4 부산도서관 구독형 전자책 서비스 시행

◇ 이용자 수 제한 없는 서비스를 통한 부산시민의 독서 이용률 확대를 위해 '구독형 전자도서 서비스' 시행

■ 이용안내

- 이용대상 : 부산광역시 책이음 회원
- 대출기간 : 대출일 포함 15일(자동반납)
- 대출기간 : 1인당 월 5권(전자책·오디오북 각각 적용)

■ 회원가입(붙임1 참고)

- 홈페이지 : 부산광역시 전자도서관 홈페이지 회원가입 후 신분증 지참하여 가까운 공공도서관 방문해 승인 절차 완료(정회원)
- 모바일앱 : 비패스앱 설치 후 부산시민카드 발급하여 도서관 회원증 발급

■ 이용방법

- PC
 - 부산광역시 전자도서관(library.busan.go.kr/elib) 접속 후 '구독형 전자책' 클릭
 - 교보문고 부산광역시 전자도서관(busanlib.dkyobobook.co.kr) 접속
- 모바일
 - '교보문고 전자도서관' 앱 → 도서관검색 '부산광역시 전자도서관(구독형)' 선택

■ 협조사항

- 구·군 홈페이지, 소식지(구·군보, 반상회보 등) 게재 홍보
- 각종 자생단체, 유관기관 회의 시 홍보 등

홈페이지를 통한 도서관 회원가입

1. 부산광역시 전자도서관 접속 : <https://library.busan.go.kr/elib>
2. 우측 상단 '회원가입' 클릭



3. 회원가입 절차 진행(준회원)

회원가입

 >
  >
  >
 

회원유형확인
이용약관동의
본인확인
정보입력

- 자신이 해당하는 회원의 종류를 선택해 주시기 바랍니다.
- 회원유형에 따라 절차가 다르고, 실제정보와 차이가 있을 경우 인증이되지 않을 수 있습니다.

만 14세 이상
일반회원



만 14세 미만
어린이, 학생회원



4. 신분증 지참하여 가까운 공공도서관 방문해 승인 절차완료(정회원)

모바일 앱을 통한 도서관 회원가입

1. 비패스앱 설치 : 구글플레이(안드로이드폰), 앱스토어(아이폰)

- ① 구글플레이, 앱스토어에서 '비패스' 검색
- ② 앱 설치 및 서비스 가입

2. 부산시민카드 발급 ※ 부산시민 인증을 위하여 "부산시민카드" 발급 필요

3. 도서관 회원증 발급

- ① 도서관 회원이 아닌 경우(신규회원)

"서비스" 탭 이동 → 도서관회원증 선택	발급 요청	DID인증서 비밀번호 입력	회원가입 안내 → 바로가기 클릭	회원가입 (도서관포털 웹사이트)

- ② 도서관 회원인 경우(준회원 또는 정회원)

"서비스" 탭 이동 → 도서관회원증 선택	발급 요청	DID인증서 비밀번호 입력	발급 완료

기타 도서관 회원 관련 FAQ

1. 아이디 또는 비밀번호 분실

- ① 우측 상단 '로그인' 클릭



- ② '아이디 찾기' 또는 '비밀번호 찾기' 클릭 후 진행

2. 2018년 이후 도서관 이용X 또는 회원가입 시도 시 통합회원인증 대상자

- ① 우측 상단 '로그인' 클릭
② '대출번호확인서비스' 클릭 후 대출자번호 확인



- ③ '통합회원인증' 클릭하여 인증 진행 후 생성한 아이디로 서비스 이용



3. 통합회원인증 시도 시 생년월일, 이름 등 정보 불일치

- ① 공공도서관에 유선상으로 또는 직접 방문해 정보 수정 요청

부산광역시 부산도서관

구독형 전자책 서비스 개시



기다림 없이 어디서나 볼 수 있는 내 손 안의 책



부산광역시 전자도서관(교보문고) busanlib.dkyobobook.co.kr

이용대상

부산광역시 책이음 회원

대출기간

대출일부터 15일

대출권수

월 5권 (변동가능)

문의사항

310-5435 (부산도서관)

이용방법

PC

부산광역시 전자도서관 로그인

→ '구독형 전자책' 클릭

모바일

'교보문고 전자도서관' 앱 설치

→ 도서관 검색

→ '부산광역시 전자도서관(구독형)' 선택

→ 기존 도서관 ID 로그인 후 이용

- ◇ 연말연시를 맞이하여 「희망2022나눔캠페인」 진행에 따른 시민들의 성금모금 동참 및 자발적인 참여 분위기 조성 등 협조

■ 캠페인개요

- 행 사 명 : 「희망2022나눔캠페인」
- 모금기간 : 2021. 12. 1. ~ 2022. 1. 31. ▷ 62일간
- 모금목표 : 10,301백만원
- 주요추진사항
 - 희망나눔캠페인 출범식 개최 등 각종 모금참여 캠페인 추진
 - 모금접수 창구 운영 : 구·군 및 읍면동, 방송사·금융기관 등
 - 착한가게, 착한일터, 학교모금 등 홍보 통한 참여 유도
 - 기타 모금활동 추진 : ARS 모금, 이벤트(방송사, 바자회 연계) 등
- 슬로건 및 엠블럼

엠블럼	의미
	<p>코로나19로 인한 사회문제와 위기를 나눔을 통해 함께 극복하고 회복해가자는 의미</p>

- 기부자 혜택 : 기부금에 대해 연말정산 시 소득공제 혜택

■ 협조사항

- 「희망2022나눔캠페인」 여 분위기 조성을 위한 적극적인 홍보 추진
- 연말연시를 맞아 시민들의 자발적인 성금모금 동참 유도
- 관련문의 : 부산사회복지공동모금회(☎790-1400)



6 2021 문화예술 플리마켓 <마켓, B-아트!> 개최

◇ 예술창작자의 예술콘텐츠 유통 활성화와 시민과의 네트워크 플랫폼 구축을 위한 2021 문화예술 플리마켓 「마켓, B-아트」 개최

■ 행사개요

- 기간/시간 : 2021.11.06 ~ 11.28. / 매주(토,일) 13시~17시 *우천시 취소
- 사업내용 : 축제형 아트마켓(5회), 행사연계형 아트마켓(3회) 구분 운영
 - 축제형 아트마켓 : 매주 다양한 테마별 주제 + 전시 + 체험 + 공연
 - 행사연계형 아트마켓 : 지역 핸드메이드 작가 + 지역 문화축제
- 장소/규모 : 시민공원 뽕로 도서관 앞/ 회당 50개 부스, 80개팀 내외

■ 플리마켓 운영계획

비 고	일 자	테마별 주제	전시+체험
① 축제형 아트마켓	11.06(토)	① 예술시장 I : 회화, 공예, 공방 작가 작품 등	공예작품 + 오늘은 나도 화가
	11.14(일)	② 미래를 가꾸는 예술(시민참여 프로그램) - 환경보호, 리사이클링 아트상품, 어린이 잡화점 운영	리사이클링 작품 + 가방 아이스팩
	11.20(토)	③ forest, for rest : 독립서점 연계 도서 판매(팬시 굿즈)	아트팝업북 + 나만의 책갈피
	11.21(일)	④ 추억이 있는 그림 풍경(시민참여 프로그램) - 골동품, 예술품, 인디음악가 앨범 및 LP 등	인디앨범감성부스 + 나만의 악기
	11.28(일)	⑤ 예술시장II : 청년 아트페어<UNDER39> 작품 등	아트페어출품작 + 오늘은 나도 화가
② 행사연계형 아트마켓	11.07(일)	지역 핸드메이드 셀러(회화, 공예, 공방, 아트작품 등) - 생활문화축제, 찾아가는 문화활동 사업 등	찾아가는 문화활동 사업 연계
	11.13(토)		생활문화축제 연계
	11.27(토)		장애인 문화예술 자원사업 연계

■ 협조사항

- 구·군 홈페이지, 소식지(구·군보, 반상회보 등) 게재 홍보
- 각종 자생단체, 유관기관 회의 시 홍보 등

플리마켓 세부운영 계획

① 축제형 아트마켓

회차	일시	컨셉	아트마켓 부스	전시	체험
1	11.06. (토)	예술시장 I	· 회화 판화 디지털로잉 알바트 등 · 공예작품(도예, 조각, 조소) · 공방참여(목공, 아트키트) · 기존 셀러(도마 카트 마포메 등 공예품)	· 부산지역 예술가 대상 회화 작품 및 공예작품 전시	· 오늘은 나도 화가 · VR아티스트 챌린지 · 캘리그래피 부채 만들기 · 도자기 아트 만들기
2	11.14. (일)	미래를 가꾸는 예술	· 회화 환경보호, 리사이클링, 재생울 주제로 한 아트상품 판매부스 운영 · (시민참여) 어린이 집화점 운영 · 회화 판화 디지털로잉 알바트 등 · 공예작품(도예, 조각, 조소) · 공방참여(목공, 아트키트) · 기존 셀러(도마 카트 마포메 등 공예품)	· 리사이클링 재생 등을 주제로 한 설치 작품(대형) · 5점 내외 (잔디밭)	· 리사이클링 폐현수막 가방만들기 · 아이스팩 방향제 만들기 · 페페트병 화분만들기 · VR아티스트 챌린지 · 도자기 체험
3	11.20. (토)	forest, for rest	· 독립서점 연계 도서 판매 부스 운영(팬시, 굿즈 포함) · 회화 판화 디지털로잉 알바트 등 · 공예작품(도예, 조각, 조소) · 공방참여(목공, 아트키트) · 기존 셀러(도마 카트 마포메 등 공예품)	· 아트북, 팝업북, 매거진 등 도서 전시	· 어린이 책방(앉아서 책을 읽을 수 있는 벤치) · 나만의 책갈피 만들기 · 캘리그래피 부채 만들기 · VR아티스트 챌린지
4	11.21. (일)	추억이 있는 그림풍경	· 인디음악가 앨범 판매 및 LP 등 판매 부스 운영 · (시민참여) 집안에 숨겨져 있던 골동품, 예술품 판매 · 회화 판화 디지털로잉 알바트 등 · 공예작품(도예, 조각, 조소) · 공방참여(목공, 아트키트) · 기존 셀러(도마 카트 마포메 등 공예품)	· 부산지역 인디음악가 앨범 진열 및 감상 부스 운영 · 2020년 청년아트페어 <UNDER39> 참여 예술가 및 20-21년도 청년예술가 창작활동 지원 참여 예술가 작품 중심 전시	· 나만의 악기 만들기 · 클래식 악기 연주 부스 운영 · 나만의 캐리커처 · VR아티스트 챌린지 · 도자기 체험
5	11.28. (일)	예술시장II	· 청년아트페어 <UNDER39> 10만원 zone 잔여 작품 판매 · 회화 판화 디지털로잉 알바트 등 · 공예작품(도예, 조각, 조소) · 공방참여(목공, 아트키트) · 기존 셀러(도마 카트 마포메 등 공예품)	· 2021년 청년아트페어 <UNDER39> 출품 작품 중 선별 전시	· 오늘은 나도 화가 · VR아티스트 챌린지 · 캘리그래피 부채 만들기 · 도자기 아트 만들기

② 행사연계형 아트마켓

회차	일시	운영부스	연계 사업
1	11.07.(일)	· 부산지역 핸드메이드 작가 · 회화, 공예, 공방 등 50팀 내외	찾아가는 문화활동 사업 연계 - 찾아가는 문화활동 참여 예술단체 공연
2	11.13.(토)		생활문화축제 연계(다솜광장) - 체험행사 등
3	11.27.(토)		장애인 문화예술 지원사업 연계 - 창작공간 온그루 입주작가 전시 등

[참고 2]

행사장 위치 및 부대행사 계획

○ 아트마켓 행사장 위치



○ 공연 운영계획

· 그대만을 위한 공연	· 그대만을 위한 공연
헤드셋을 쓰고 연주를 듣는 한사람을 위한 맞춤 공연, (피아니스트 1인/ 상설 진행)	마켓을 지나는 연인과 가족들을 위해 뮤지컬 세레나데 이벤트 공연

· Parking Concert

계절, 시기에 어울리는 다양한 장르의 거리 공연 및 전시



<보컬양상블“그림일기”>



<댄스크루“스텝아트컴퍼니”>



<클래식 양상블 “도담양상블”>



<청년밴드“빈로젝트”>

참고

홍보 포스터

2021 부산문화예술 플리마켓

마켓, B-아트!

11월 매주 토,일(오후1시~오후5시)
부산시인공원 뽀로로도서관 앞에서 만나요!



일정보기

큐알코드를 촬영하면 일정을 확인하실 수 있습니다.

※코로나19 방역수칙에 따라 일정이 변경될 수 있습니다.

주최·주관



부산광역시
BUSAN METROPOLITAN CITY

부산문화재단

BUSAN CULTURAL FOUNDATION

후원

BNK 부산은행

7 통장에서 잠자는 내 숨은 자산 찾아가세요

- ◇ 금융감독원은 **소** 상호금융업권과 공동으로 “통장에서 잠자는 숨은 자산 찾기 캠페인”을 진행합니다. 혹시나 잊고 있는 자산이 없는지 조회해보고, 숨은 자산을 찾아가세요.

※ 농협, 수협, 신협, 산림조합, 새마을금고

■ 숨은 자산 찾는 방법

- ☐ (영업점 방문) 숨은 자산을 보유한 고객은 조합의 영업점을 직접 방문하여 신청서 작성 이후 자산을 수령할 수 있습니다.
- ☐ (온라인·모바일) 금융결제원 「계좌정보통합관리서비스(어카운트인포)」 혹은 금감원 「금융소비자포털」에서 자산을 한번에 조회하고,
 - 휴면 예·적금은 50만원*까지, 미지급 출자금·배당금은 1,000만원*까지 즉시 본인의 다른 계좌로 이전하거나, 기부할 수 있습니다.

* 해당 금액(50만원, 1,000만원)을 초과하는 경우 영업점 직접 방문을 통해 수령이 가능

< 온라인·모바일을 통한 숨은 자산 환급 절차 >

- ☐ 어카운트인포(payinfo.or.kr) 또는 금융소비자포털(fine.fss.or.kr)접속
 - ① 내 계좌 한눈에 : 제2금융권 선택
 - ② 본인인증 등을 거쳐 휴면 예·적금 등 필요한 정보 조회
 - ③ 해지·잔고 이전 신청(인증 필요) 후 타 계좌 이체 혹은 기부
- ☐ 또한 농·어업인, 중장년층 이상 고객이 많은 상호금융업권의 특성상 모바일 등을 통한 자산 조회·수령이 어려울 수 있어
 - 이러한 소외계층을 배려하기 위해, 조합 영업점마다 캠페인 및 조회·환급 절차를 안내하는 전담 직원을 지정하였습니다.

■ 협조요청사항

- 구·군 홈페이지 팝업창, 소식지(구보, 반상회보) 게재 등 홍보

상호금융권
숨은금융자산
찾아주기
캠페인
11월 5일
~
12월 24일

내 숨은 자산 한눈에???

통장에서 잠자는 숨은 자산 찾기

손쉽게 숨은 자산을 찾는 방법!

※ 가까운 상호금융 영업점에 문의하셔도 쉽게 찾으실 수 있습니다.

휴면
예적금

미지급
출자금
배당금

파인 홈페이지
(fine, fss, or, kr) 접속

내 계좌
한눈에 클릭

본인인증 및
휴대폰 인증

계좌조회 및
미사용 계좌 해지

어카운트인포
어플리케이션 설치

본인인증 및
휴대폰 이용등록

계좌조회

미사용 계좌 해지

금융위원회
 행정안전부
 농림축산식품부
 해양수산부
 산업통상자원부
 금융감독원
 금융결제원

신한중앙회
 농협중앙회
 수협중앙회
 SJ 산림조합중앙회
 금융감독원
 MG새마을금고중앙회